

Turboloader

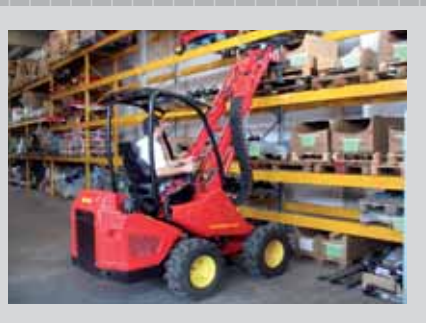

Multifunkcionális rakodógép
Çok amaçlı hizmet makinesi



Advanced grounds care solutions



GTS
16-22 HP



GT
22-30 HP



PG
20-30 HP



SR
20-30 HP



SRZ
15-27 HP



TURBOGRASS
20-22 HP



TURBO 1-1W-2-4
28-36 HP



TURBO 5
50 HP



TURBO 6 - 6 FLAIL
60 HP

MŰSZAKI TULAJDONSÁGOK

	MS 220	M 220	M 280	M 360
Modell				
Motor				
Gyártó	Kubota D902	Kubota D902	Kubota D1105	Kubota V1505
Típus	Vízűtéses dízelmotor			
Teljesítmény	22 LE / 898 cc.	22 LE / 898 cc.	28 LE / 1123 cc.	36 LE / 1498 cc.
Hengerek száma	3	3	3	4
Tank kapacitása	25 liter	25 liter	25 liter	25 liter
Erőátvitel				
Meghajtás	4WD	4WD	4WD	4WD
Típus	Hidrosztatikus, differenciál zárral			
Sebesség	0 – 16 km/h		0 – 18 km/h	
Kormánymű	Szervokormány, középen csuklós váz			
Gumibroncsok	23x8.50-12	23x8.50-12	26x12.00-12	26x12.00-12
Elektromos berendezések				
Generátor	12 V / 70 Ah			
Biztonsági érzékelők	CE valamint ISO normatíváknak megfelelő biztonsági berendezések - A rakodókanál kiborulását megakadályozó érzékelő - A rakodógép felborulását megakadályozó érzékelő			
Súly és méretek				
Saját tömeg (üresen)	1100 Kg	1200 Kg	1300 Kg	1300 Kg
Hosszúság/Szélesség/Magasság	247x111x206 cm	247x111x206 cm	247x126x210 cm	247x126x210 cm
Szakító erő	8000 N	8000 N	10000 N	10000 N
Maximális emelési magasság	247 cm	302 cm	306 cm	306 cm
Maximális emelési súly (hidraulikus) *	2100 Kg	2100 Kg	2100 Kg	2100 Kg
Kiegészítő hidraulika				
Hidraulika szivattyú teljesítménye	45 liter/min	45 liter/min	66 liter/min	66 liter/min
Nyomás	200 bar	200 bar	200 bar	200 bar

* Az üzemi emelési értékeket keresse a megfelelő diagramon

A jobb teljesítmény elérése érdekében a Gianni Ferrari cég fenntartja magának a jogot, hogy bizonyos alkatrészeket előzetes egyeztetés nélkül megváltoztasson a gépeken. Ez érvényes az itt megjelölt katalógus modelljeire is. A nyomtatás során bekövetkező hibákért semmiféle felelősséget nem vállalunk.

TEKNIKAI ÖZELLÉKLER

	MS 220	M 220	M 280	M 360
Model				
Motor				
Ímalatçı / Model	Kubota D902	Kubota D902	Kubota D1105	Kubota V1505
Típus	Su soğutmalı dizel motor			
Güç / Silindir Hacmi	22 LE / 898 cc.	22 LE / 898 cc.	28 LE / 1123 cc.	36 LE / 1498 cc.
Silindir Sayısı	3	3	3	4
Yakıt Tankı Kapasitesi	25 liter	25 liter	25 liter	25 liter
Transmisyon				
Hareket	4WD	4WD	4WD	4WD
Típus	Hidrostatik, diferansiyel kilitli			
Hız	Varyatörlü 0 -- 16 Km/h		Varyatörlü 0 -- 18 Km/h	
Direksiyon	Hidrostatik, belden kırma			
Standart Tekerlekler	23x8.50-12	23x8.50-12	26x12.00-12	26x12.00-12
Elektrik Sistemi				
Akü	12 V / 70 Ah			
Emniyet Sensörleri	EEC European Standardı / ISO – Kepeçe denge sensörü – Makine denge sensörü			
Ağırlık ve Ölçüler				
Boş Ağırlık	1100 Kg	1200 Kg	1300 Kg	1300 Kg
Uzunluk/Genişlik/Yükseklik	247x111x206 cm	247x111x206 cm	247x126x210 cm	247x126x210 cm
İtme Kuvveti	8000 N	8000 N	10000 N	10000 N
Maksimum Kaldırma Yüksekliği	247 cm	302 cm	306 cm	306 cm
Maksimum Kaldırma Kapasitesi (hidrolik)*	2100 Kg	2100 Kg	2100 Kg	2100 Kg
Hidrolik Sistem Donanımı				
Yağ Akış Hızı	45 litre / dakika	45 litre / dakika	66 litre / dakika	66 litre / dakika
Maksimum Basınç	200 bar	200 bar	200 bar	200 bar

* İş yükü kapasitesi için ilgili çizelgeye bakınız

Devamli performans düzeyini geliştirme çalışmalarını sebebi ile GIANNI FERRARI önceden uyardıktan teknik görüşüm ve performansını değerlendirme HAKKINI SAKLI tutar.Bu sebeple kataloğdaki modellerde de değişebilir. OLASI BASKI HATALARINDAN SORUMLULUK KABUL EDİLMEZ.

OFFICINE BIEFFEBI s.p.a.
Via dell'Artigianato, 7
46023 Gonzaga (MN) Italy
Tel. +39 0376 52641
Fax +39 0376 588270
bieffebi@gianniferrari.com



COMPANY
WITH QUALITY MANAGEMENT
SYSTEM CERTIFIED BY DNV
=ISO 9001:2000=



GIANNI FERRARI s.r.l.
Via Vespucci, 53
42046 Reggiolo (RE) Italy
Tel. +39 0522 973697
Fax +39 0522 973707
info@gianniferrari.com